7-Berge-Weg Nagold

Deutschlands Schönste Wanderwege präsentiert vom wander magazin

Beschreibung

7-Berge-Weg Nagold

7-BERGE-WEG NAGOLD

Auf dieser abwechslungsreichen Tagestour rund um Nagold erleben Sie eine Strecke der besonderen Art. Genau 7 Berge wollen „bezwungen“ werden und so wird der Wanderer unterwegs immer wieder mit fantastischen Ausblicken auf Nagold und in die Ferne belohnt. Während die Wege wunderschön durch den Wald, die Natur und über Felder führen, so ist doch die Stadt stets in greifbarer Nähe. Wem der knapp 22 Kilometer lange Rundweg zu anspruchsvoll ist, der läuft diesen einfach in mehreren Etappen. Denn immer wieder besteht die Möglichkeit über ausgeschilderte Abkürzungen zurück in die Innenstadt zu gelangen.

Hier geht es zur Übersichtskarte der Wanderregion Nördicher Schwarzwald.

Info und Buchung

Tourist-Information im Rathaus
Tel. 07452/681-135, tourismus@nagold.de
www.nagold.de/Wandern/7-Berge-Weg

Karte

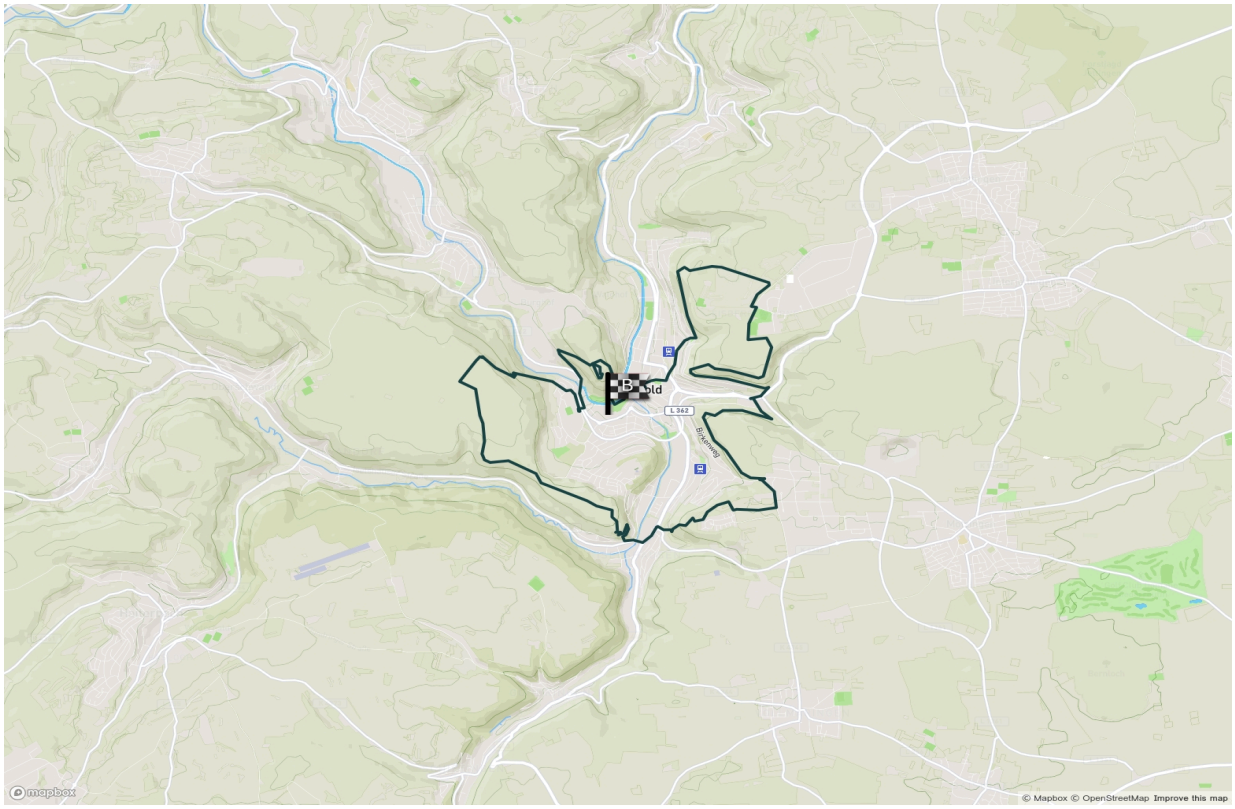

Rundwanderung:	21,3 km
Gehzeit:	7 Std.
Höhenmeter:	auf/ ab je 580 m
Schwierigkeitsgrad:	schwer
Start:	Badesteg im Stadtpark Kleb

An-/Abreise

PKW: Parkplatz Stadtpark, Uferstraße, 72202 Nagold

ÖPNV: Nagoldtalbahn bis Bhf Nagold Stadtmitte oder Bus bis ZOB Nagold, www.bahn.de