# Natursteig Sieg



## Beschreibung

### Natursteig Sieg

**200 km pures Wandervergnügen**

Einfach losgehen und den Alltag hinter sich lassen: Auf urigen Pfaden und Wegen führt der Fernwanderweg durch das malerische Siegtal und über die umliegenden Höhen. Jede der 14 Etappen des Natursteig Sieg startet an einem Bahnhof und ist auch einzeln ohne große Planung begehbar.
**Ob Tagestrip oder Fernwanderung**
Auf 14 Etappen zwischen 11 und 25 km Länge zeigt sich die Landschaft voller Attraktionen: Mal geht die Route an eindrucksvollen Naturdenkmälern vorbei oder über felsige Passagen auf einsame Höhen. Dann an der Sieg oder einem Bach entlang, vorbei an Burgruinen und Fachwerkdörfern.
Wählen Sie eine Etappe und reisen Sie stressfrei per Bus oder Zug zum Startbahnhof der Tour an. Autofahrer können dort auch parken, am Ende der Etappe bringt sie die Bahn bequem zurück. Am Natursteig Sieg liegen zwei ausgezeichnete Wanderbahnhöfe: Schladern ist der NRW-Wanderbahnhof 2014 und Wissen ist der Wanderbahnhof Rheinland-Pfalz 2018!

### Info und Buchung

**Naturregion Sieg Besucherzentrum**
Tel. 02292/ 956 202 23
info@natursteig-sieg.de | www.natursteig-sieg.de

## Karte

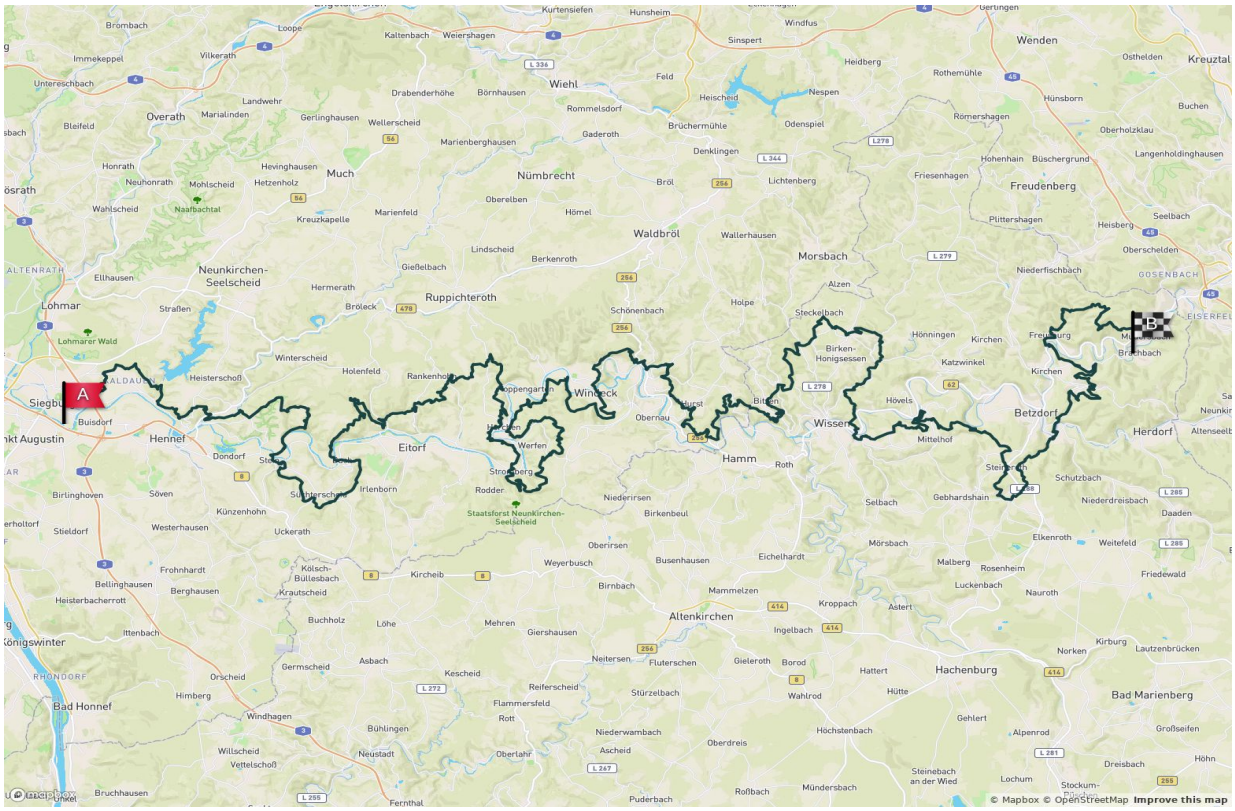


| | |
|---|---|
| **Gesamtlänge:** | ca. 200 km, 14 Etappen (11-25 km) |
| **Gehzeit:** | jeweils 3,5 bis 8 Std. |
| **Höhenmeter:** | auf 5.610 m / ab 5.440 m (ohne Zuwege) |
| **Schwierigkeitsgrad:** | mittel |
| **Start:** | Siegburg/ Mudersbach |
| **Ziel:** | Mudersbach/ Siegburg |

## An-/Abreise

**PKW:** Wilhelmstr. 75, 53721 Siegburg / Brückenstraße, 57555 Mudersbach
**ÖPNV:** RE9 Richtung Siegen, RB93 nach Mudersbach, www.vrsinfo.de